Come consegnare/impilare il materiale non funzionante

Base Eurocontainer CC, pianale e asta da 1.70 m

Contenuto del presente documento

Il presente documento contiene le istruzioni di impilaggio per la base originale non funzionante di Eurocontainer CC, il pianale e l'asta da 1.70 m.

Indice

Consegna della base, del pianale e dell'asta da 1.70 m non funzionanti Eurocontainer CC
Come impilare le basi non funzionanti Eurocontainer CC
Come impilare i pianali non funzionanti Eurocontainer CC
Come impilare le aste da 1.70 m non funzionanti Eurocontainer CC

Nota:

- E' necessario un numero Loglink valido, incluso lo stato del materiale (funzionante o non funzionante). L'ordine Loglink deve corrispondere al materiale effettivo che viene presentato in deposito.
- Separare sempre il materiale funzionante da quello non funzionante; non impilare insieme materiali funzionanti e non funzionanti.
- Se il materiale non viene impilato secondo le istruzioni di impilamento descritte nel presente documento, CC sarà costretta a rifiutare il materiale impilato, o ad applicare una tariffa per lo smistamento del materiale.
- In caso di problemi presso un deposito che non possano essere risolti sul posto, è responsabilità del cliente contattare la sede centrale di CC.

Si ricorda che tutte le istruzioni di impilamento del materiale si applicano al materiale originale CC. Le presenti istruzioni di impilamento sono state redatte in ottemperanza alle linee guida contenute nella Legge sulla Salute e sulla Sicurezza sul lavoro. Le presenti linee guida non si applicano al materiale CC non originale.

Container Centralen
ccinfo@container-centralen.com
www.container-centralen.com

Come impilare le basi non funzionanti Eurocontainer CC

1° passaggio: Rimuovere le aste dalla base.

2° passaggio: Assicurarsi che la base inferiore sia in grado di sostenere il peso. Assicurarsi che tutte le ruote direzionali siano sullo stesso lato. Impilare le basi fino a un massimo di 10.

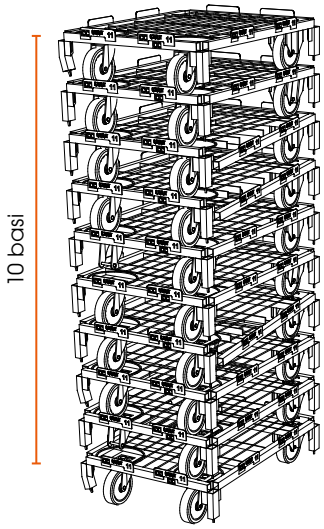

Come impilare i pianali non funzionanti Eurocontainer CC

1° passaggio: Prendere 1 base funzionante Eurocontainer CC.

2° passaggio: Disporre 4 aste funzionanti da 1.70 m nella base funzionante.

3° passaggio: Impilare i pianali dal basso verso l'alto. Impilare fino a un massimo di 33 pianali non funzionanti.

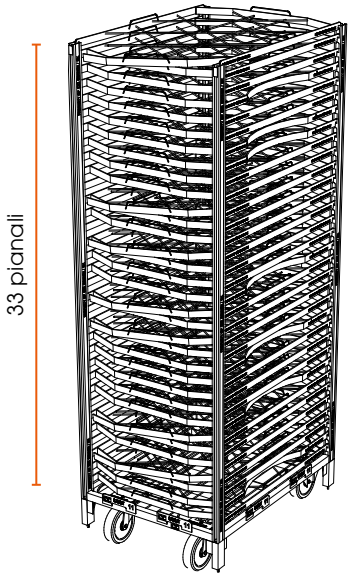

Come impilare le aste da 1.70 m non funzionanti Eurocontainer CC

1° passaggio: Prendere 2 Eurocontainer CC funzionanti.

2° passaggio: Disporre 4 aste funzionanti da 1.70 m dentro ciascuna base funzionante. Si avranno così 8 aste in totale.

3° passaggio: Disporre il lato posteriore degli Eurocontainer CC con le ruote fisse una contro l'altra. (1.1)

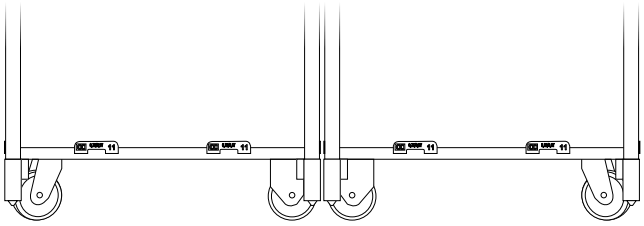

1.1

4° passaggio: Sistemare 2 pianali funzionanti Eurocontainer CC sopra ad ogni pila per stabilizzarla. Si avrà così un totale di 4 pianali. (1.2)

5° passaggio: Impilare 142 aste non funzionanti sfuse sulla base. Adottare la regola del 12 x 11. Sistemare 12 aste in orizzontale e 11 file di aste in verticale. Disporre altre 10 aste non funzionanti in cima (1.3). Usare questo metodo per agevolare il conteggio del materiale impilato. Se la pila non può essere contata non verrà presa in consegna.

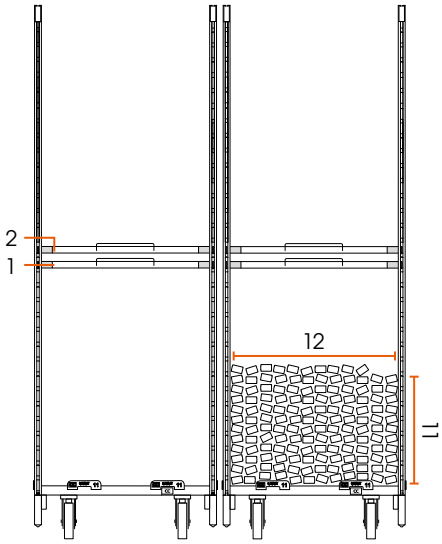

1.2 1.3